PD2 S 180 UP KNX STA/W

Präsenzmelder KNX, Design Standard, weiss

E-Nr: 535 935 024

nicht mehr lieferbar

Produktbeschreibung

- Für Wand-Unterputz-Montage mit 180° Erfassungsbereich zur zuverlässigen Detektion von Bewegungen
- Für alle gängigen CH-Schalterprogramme
- Bis zu 7 Farben verfügbar (als Bausatz bestellbar)
- Für Montagehöhen zwischen 1.1 - 2.2 m

Illustrationen

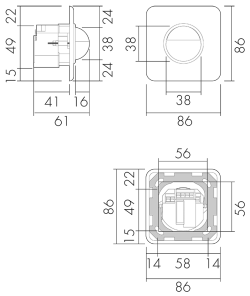

Abmessungen in mm

Erfassungsschemas

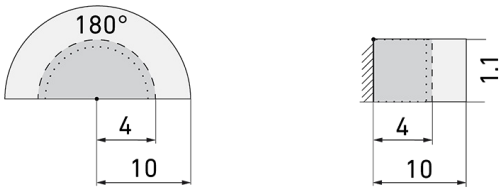

Abmessungen in m

links: Aufsicht, rechts: Seitenansicht

- ..... Reichweite bei sitzender Tätigkeit (Präsenz)
- - - - Rechweite bei direktem Draufzugehen (radial)
- —— Reichweite bei seitlichem Vorbeigehen (tangential)

Technische Daten

Montageeigenschaften	
Montagehöhe empfohlen [m]	1.1
Montagehöhe maximum 2 [m]	4

Swisslux AG
Industriestrasse 8, 8618 Oetwil am See
Phone: +41 43 844 80 80, Fax: +41 43 844 80 81
info@swisslux.ch, https://www.swisslux.ch
CHE-107.897.036 MWST

Montagehöhe minimum [m]	1.1
Montagekategorie	Unterputz (UP)
Material und Bauform	
Farbe	Weiss
UV-Beständig	UV-stabilisiertes Polycarbonat
Elektrotechnische Eigenschaften	
Anschlussart	Steckklemme
Spannungsart	DC
Spannungsversorgung [V]	KNX, 24 V
Stromaufnahme [mA]	7
Sensoreigenschaften	
Ausführung	Präsenzmelder
Erfassungswinkel [°]	180
Funktionseigenschaften	
Anzahl der Kanäle	4
Fernbedienbar	IR-RC (Folie IR-PD KNX)
Steuerung	KNX
Funktionseigenschaften [Ausgang]	
Ansprechhelligkeit [lx]	5 - 1200
Halbautomatik	ja
max. Nachlaufzeit	23 h 59 min 59 s
max. Schaltleistung	Abhängig vom Aktor
min. Nachlaufzeit	1 s
Orientierungslicht	ja (Zeit/Helligkeit einstellbar)
Steuerausgang	Softwarekontakt
Funktionseigenschaften [Eingang]	
Tastereingang	ja
Funktionseigenschaften [Eingang 2]	
Slaveeingang	ja
Deklarationen	
Betriebstemperatur [°C]	-25 °C bis +55 °C
Halogenfrei	ja
Schutzart [IP]	IP20
Schutzklasse	II

Swisslux AG
Industriestrasse 8, 8618 Oetwil am See
Phone: +41 43 844 80 80, Fax: +41 43 844 80 81
info@swisslux.ch, https://www.swisslux.ch
CHE-107.897.036 MWST

Schaltbilder

Normalbetrieb

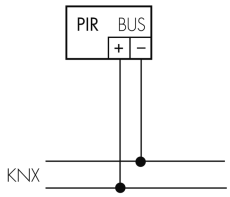

Zubehör

IR-RC
IR-Fernbedienung
E-Nr: 535 949 005
Preis brutto exkl. MwSt.: 30.00 CHF

BLE-IR-Adapter
IR-Adapter für Smartphones
E-Nr: 535 990 705
Preis brutto exkl. MwSt.: 199.00 CHF

B.E.G. One (Swisslux) App
App zur Programmierung von B.E.G. Produkten
Art-Nr: 169381
Preis brutto exkl. MwSt.: 0.00 CHF

Swisslux AG
Industriestrasse 8, 8618 Oetwil am See
Phone: +41 43 844 80 80, Fax: +41 43 844 80 81
info@swisslux.ch, https://www.swisslux.ch
CHE-107.897.036 MWST