# Indoor 180 UP Kombi SID/AL

Bewegungsmelder 10A, Design Sidus, alu

Art-Nr: 151268

Preis brutto exkl. MwSt.: 165.00 CHF

## Produktbeschreibung

- Für Wand-Unterputz-Montage mit 180° Erfassungsbereich zur zuverlässigen Detektion von Bewegungen
- Für alle gängigen CH-Schalterprogramme
- Bis zu 7 Farben verfügbar (als Bausatz bestellbar)
- Integriertes Mikrofon für die Überwachung von verwinkelten Räumen
- Nachlaufzeit, Helligkeit und Geräuschempfindlichkeit stufenlos einstellbar, Mikrofon ausschaltbar
- Für Montagehöhen zwischen 1.1 - 2.2 m
- 1 Kanal für Lichtsteuerung
- Hochleistungs-Schaltrelais für alle gebräuchlichen Lastarten (inkl. EVG, LED-Betriebsgeräte)

## Illustrationen

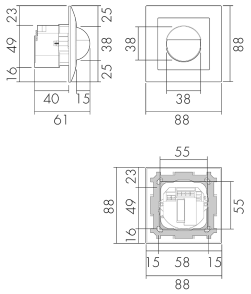


Abmessungen in mm

## Erfassungsschemas

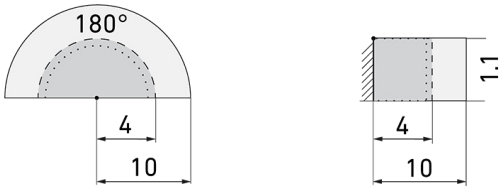


Abmessungen in m

links: Aufsicht, rechts: Seitenansicht

..... Reichweite bei sitzender Tätigkeit (Präsenz)

- - - Rechweite bei direktem Draufzugehen (radial)

—— Reichweite bei seitlichem Vorbeigehen (tangential)



**Swisslux AG**
Industriestrasse 8, 8618 Oetwil am See
Phone: +41 43 844 80 80, Fax: +41 43 844 80 81
info@swisslux.ch, https://www.swisslux.ch
CHE-107.897.036 MWST

# Technische Daten

| | |
|---|---|
| **Montageeigenschaften** | |
| Montagehöhe empfohlen [m] | 1.1 |
| Montagehöhe maximum 2 [m] | 4 |
| Montagehöhe minimum [m] | 1.1 |
| Montagekategorie | Unterputz (UP) |
| **Material und Bauform** | |
| Farbcode | RAL 9006 matt |
| Farbe | Alu |
| UV-Beständig | UV-stabilisiertes Polycarbonat |
| **Elektrotechnische Eigenschaften** | |
| Anschlussart | Steckklemme |
| Geeignet für C-Last | ja |
| Netzfrequenz [Hz] | 50 - 60 |
| Spannungsart | AC |
| Spannungsversorgung [V] | 230 V (+/- 10 %) |
| **Sensoreigenschaften** | |
| Ausführung | Bewegungsmelder |
| Erfassungswinkel [°] | 180 |
| Mikrofon | ja |
| **Funktionseigenschaften** | |
| Anzahl der Kanäle | 1 |
| **Funktionseigenschaften [Ausgang]** | |
| Ansprechhelligkeit [lx] | 5 - 2000 |
| Impulsfunktion | ja (einstellbare Pausenzeit) |
| max. Einschaltstrom | 800 A (max. 200 µs) |
| max. Nachlaufzeit | 16 min |
| max. Schaltleistung | 2300 W (cos ϕ=1) |
| min. Nachlaufzeit | 15 s |
| **Funktionseigenschaften [Eingang]** | |
| Tastereingang | ja |
| **Deklarationen** | |
| Betriebstemperatur [°C] | -25 °C bis +55 °C |
| Halogenfrei | ja |
| Schutzart [IP] | IP20 |



**Swisslux AG**
Industriestrasse 8, 8618 Oetwil am See
Phone: +41 43 844 80 80, Fax: +41 43 844 80 81
info@swisslux.ch, https://www.swisslux.ch
CHE-107.897.036 MWST

| | |
|---|---|
| Schutzklasse | II |

# Schaltbilder

**Normalbetrieb**

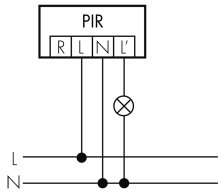


**Normalbetrieb mit RC-Glied**

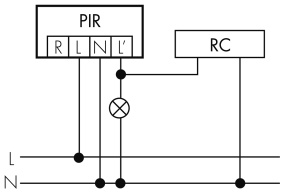


**Normalbetrieb mit externem Taster**

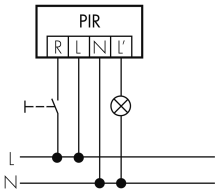


**Dauerlichtbetrieb mit externem Schalter**

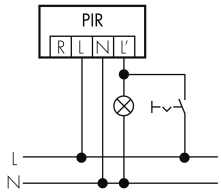


**Parallelbetrieb**

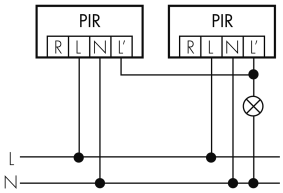


**Impulsbetrieb an Treppenhausautomat**

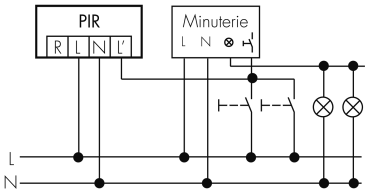


**Betrieb mit Drehschalter «Hand - 0 - Automat»**

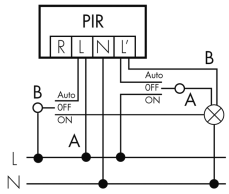


# Zubehör

**RC-1**
Entstörkondensator Mini
E-Nr: 535 999 097
Preis brutto exkl. MwSt.: 12.00 CHF

**RC-HU**
Entstörkondensator für die Hutschiene
E-Nr: 578 500 019
Preis brutto exkl. MwSt.: 18.00 CHF



**Swisslux AG**
Industriestrasse 8, 8618 Oetwil am See
Phone: +41 43 844 80 80, Fax: +41 43 844 80 81
info@swisslux.ch, https://www.swisslux.ch
CHE-107.897.036 MWST