# PD3 360 UP

Détecteur de mouvement 10A, blanc

No E: 535 943 605

plus disponible

## Description du produit

- Pour montage au plafond encastré avec zone à 360° pour la détection fiable des mouvements
- Convient aux boîtiers d'admission Gr. I
- Réglage de la minuterie et de la luminosité
- Fonction à impulsion en standard
- Relais de commutation haute performance pour tous les types de charges courants (ballasts électroniques, appareillages LED incl.)
- Avec caches clipsables

## Illustrations

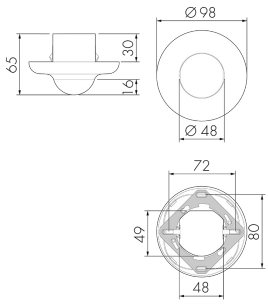


Dimensions en mm

## Schémas de détection

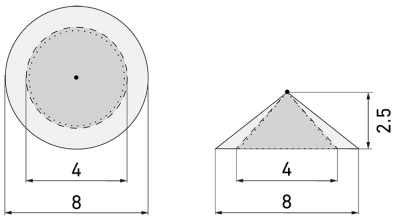


Dimensions en m

à gauche: vue du dessus, à droite: vue latérale

- ····· Portée pour des activités assises (présence)
- - - - Portée avec une approche directe (radial)
- —— Portée avec une approche latérale (tangentiel)



**Swisslux AG**
Industriestrasse 8, 8618 Oetwil am See
Tél: +41 43 844 80 80, Fax: +41 43 844 80 81
info@swisslux.ch, https://www.swisslux.ch
CHE-107.897.036 MWST

# Caractéristiques techniques

| | |
|---|---|
| **Caractéristiques de montage** | |
| Hauteur de montage recommandée [m] | 2.5 |
| Hauteur de montage max. [m] | 10 |
| Hauteur de montage min. [m] | 2.5 |
| Catégorie de montage | Encastré (UP) |
| **Matériel et type de construction** | |
| Couleur | Blanc brillant |
| Résistant aux UV | PC résistant aux UV |
| **Caractéristiques électronique** | |
| Type de raccordement | Borne enfichable |
| Charges capacitives | oui |
| Fréquence secteur [Hz] | 50 - 60 |
| Type de tension | AC |
| Tension d'alimentation | 230 V (+/- 10 %) |
| **Caractéristiques de capteur** | |
| Modèle | Détecteur de mouvement |
| Angle de détection [°] | 360 |
| **Caractéristiques de fonction** | |
| Quantité de canaux | 1 |
| **Caractéristiques de fonction [Sortie]** | |
| Sensibilité lumineuse [lx] | 5 - 2000 |
| Fonction à impulsion | oui |
| Courant de démarrage max. | 800 A (max. 200 µs) |
| Temporisation max. | 30 min |
| Puissance de commutation max. | 2300 W (cos ϕ=1) |
| Temporisation min. | 15 s |
| **Déclarations** | |
| Température de service [°C] | -25 °C - +55 °C |
| Indice de protection [IP] | 20 |
| Classe de protection | II |



**Swisslux AG**
Industriestrasse 8, 8618 Oetwil am See
Tél: +41 43 844 80 80, Fax: +41 43 844 80 81
info@swisslux.ch, https://www.swisslux.ch
CHE-107.897.036 MWST

# Schemi

**Fonctionnement avec interrupteur rotatif «Manuel - 0 - Automatique»**

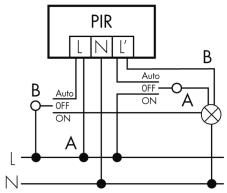


**Fonctionnement en parallèle**

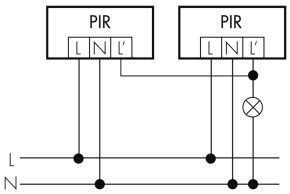


**Fonctionnement en continu avec interrupteur externe**

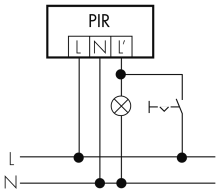


**Fonctionnement normal avec circuit RC**

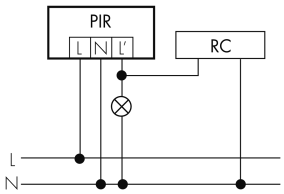


**Fonctionnement normal**

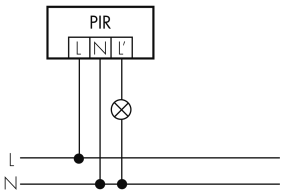


**Fonction à impulsion sur minuterie**

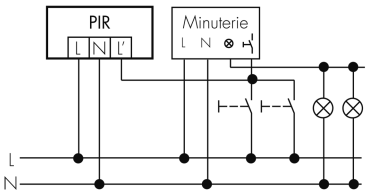


**SCHALTBILD FEHLT**

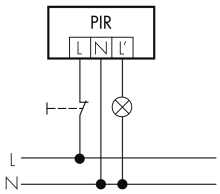


# Accessoires

**RC-1**
Circuit RC Mini
No E: 535 999 097
Prix brut TVA excl.: 12,00 CHF




**Swisslux AG**
Industriestrasse 8, 8618 Oetwil am See
Tél: +41 43 844 80 80, Fax: +41 43 844 80 81
info@swisslux.ch, https://www.swisslux.ch
CHE-107.897.036 MWST