LC 180 Mini/S

Détecteur de mouvement 10A, noir

No E: 535 948 305

plus disponible

Description du produit

- Pour montage au mur avec zone à 180° pour la surveillance de petites surfaces à l'extérieur
- Design très compact de très petites dimensions
- Réglage en continu de la minuterie, de la luminosité et da la portée
- Relais de commutation haute performance pour tous les types de charges courants (ballasts électroniques, appareillages LED incl.)
- Avec caches clipsables

Illustrations

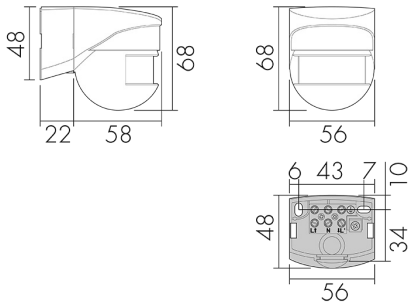

Dimensions en mm

Schémas de détection

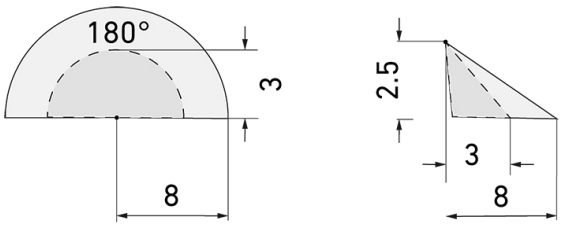

Dimensions en m

à gauche: vue du dessus, à droite: vue latérale

..... Portée pour des activités assises (présence)

- - - Portée avec une approche directe (radial)

—— Portée avec une approche latérale (tangentiel)

Caractéristiques techniques

Caractéristiques de montage	
Hauteur de montage recommandée [m]	2.5
Hauteur de montage max. [m]	10

Swisslux AG
Industriestrasse 8, 8618 Oetwil am See
Tél: +41 43 844 80 80, Fax: +41 43 844 80 81
info@swisslux.ch, https://www.swisslux.ch
CHE-107.897.036 MWST

Hauteur de montage min. [m]	2.5
Catégorie de montage	Apparent étanche (NAP)
Matériel et type de construction	
Code couleur	RAL 9005
Couleur	Noir
Résistant aux UV	PC résistant aux UV
Caractéristiques électronique	
Type de raccordement	Collier de serrage à vis
Charges capacitives	oui
Fréquence secteur [Hz]	50 - 60
Type de tension	AC
Tension d'alimentation	230 V (+/- 10 %)
Caractéristiques de capteur	
Modèle	Détecteur de mouvement
Angle de détection [°]	180
Caractéristiques de fonction	
Quantité de canaux	1
Caractéristiques de fonction [Sortie]	
Sensibilité lumineuse [lx]	2 - 1000
Courant de démarrage max.	800 A (max. 200 µs)
Temporisation max.	10 min
Puissance de commutation max.	2300 W (cos ϕ=1)
Temporisation min.	4 s
Déclarations	
Température de service [°C]	-25 °C - +55 °C
Sans halogène	oui
Indice de protection [IP]	44
Classe de protection	II

Swisslux AG
Industriestrasse 8, 8618 Oetwil am See
Tél: +41 43 844 80 80, Fax: +41 43 844 80 81
info@swisslux.ch, https://www.swisslux.ch
CHE-107.897.036 MWST

Schemi

Fonctionnement normal

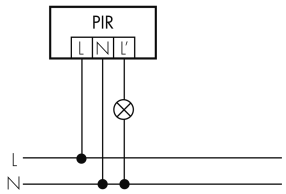

Fonctionnement normal avec circuit RC

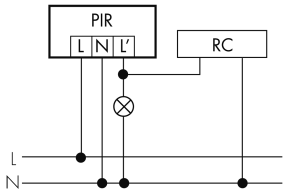

Fonctionnement normal avec bouton externe

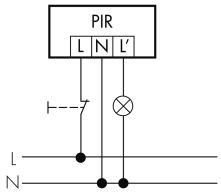

Fonctionnement en parallèle

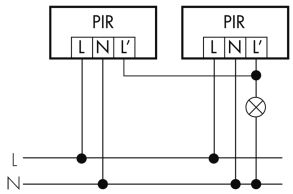

Fonctionnement avec interrupteur rotatif «Manuel - 0 - Automatique»

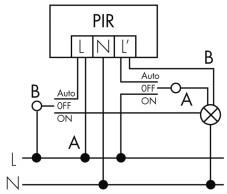

Fonctionnement en continu avec interrupteur externe

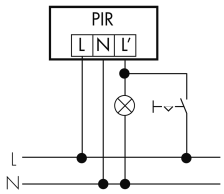

Accessoires

RC-1
Circuit RC Mini
No E: 535 999 097
Prix brut TVA excl.: 12,00 CHF

RC-HU
Circuit RC pour montage DIN rail
No E: 578 500 019
Prix brut TVA excl.: 18,00 CHF

BSK-RC/W
Grille de protection pour montage mural, blanc
No E: 535 998 375
Prix brut TVA excl.: 31,00 CHF

Swisslux AG
Industriestrasse 8, 8618 Oetwil am See
Tél: +41 43 844 80 80, Fax: +41 43 844 80 81
info@swisslux.ch, https://www.swisslux.ch
CHE-107.897.036 MWST