PD11 S 360 KNX/W

Détecteur de présence KNX, blanc

No E: 405 470 239

plus disponible

Description du produit

- Pour montage dans les faux-plafonds avec zone à 360° pour la détection fiable des mouvements, design plat
- Montage rapide grâce à la fixation de ressort
- Versions en couleur peuvent être commandées en système modulaire (jusqu'à 7 couleurs disponibles)
- Avec caches clipsables

Illustrations

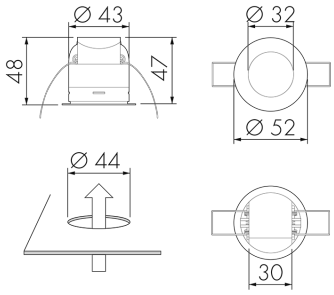

Dimensions en mm

Schémas de détection

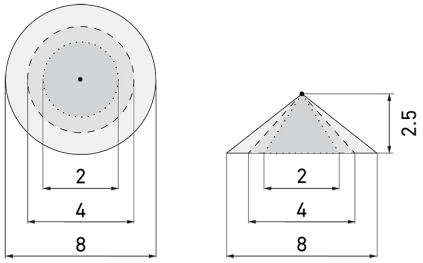

Dimensions en m

à gauche: vue du dessus, à droite: vue latérale

- ····· Portée pour des activités assises (présence)
- - - - Portée avec une approche directe (radial)
- —— Portée avec une approche latérale (tangentiel)

Caractéristiques techniques

Swisslux AG
Industriestrasse 8, 8618 Oetwil am See
Tél: +41 43 844 80 80, Fax: +41 43 844 80 81
info@swisslux.ch, https://www.swisslux.ch
CHE-107.897.036 MWST

Caractéristiques de montage	
Hauteur de montage recommandée [m]	2.5
Hauteur de montage max. [m]	5
Hauteur de montage min. [m]	2.5
Catégorie de montage	Integré (EB)
Matériel et type de construction	
Trou de forage [mm]	44
Code couleur	RAL 9010
Couleur	Blanc
Résistant aux UV	PC résistant aux UV
Caractéristiques électronique	
Type de raccordement	Borne enfichable
Type de tension	DC
Tension d'alimentation	KNX, 24 V
Courant absorbé [mA]	7
Caractéristiques de capteur	
Modèle	Détecteur de présence
Angle de détection [°]	360
Caractéristiques de fonction	
Quantité de canaux	4
Télécommandable (IR)	IR-RC (Feuille de programmation IR-PD KNX)
Commande	KNX
Caractéristiques de fonction [Sortie]	
Sensibilité lumineuse [lx]	5 - 1200
Semi-automatique	oui
Temporisation max.	23 h 59 min 59 s
Puissance de commutation max.	dépend de l'actionneur
Temporisation min.	1 s
Éclairage d'orientation	oui (minuterie/luminosité réglable)
Sortie de commande	Contact logiciel
Caractéristiques de fonction [Entrée]	
Contact d'entrée pour bouton poussoir	oui
Caractéristiques de fonction [Entrée 2]	
Contact d'entrée pour slave	oui
Déclarations	
Température de service [°C]	-25 °C - +55 °C

Swisslux AG
Industriestrasse 8, 8618 Oetwil am See
Tél: +41 43 844 80 80, Fax: +41 43 844 80 81
info@swisslux.ch, https://www.swisslux.ch
CHE-107.897.036 MWST

Indice de protection [IP]	20
Classe de protection	II

Schemi

Fonctionnement normal

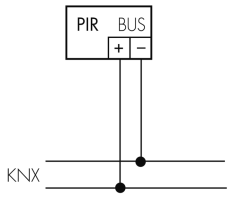

Swisslux AG
Industriestrasse 8, 8618 Oetwil am See
Tél: +41 43 844 80 80, Fax: +41 43 844 80 81
info@swisslux.ch, https://www.swisslux.ch
CHE-107.897.036 MWST

Accessoires

IR-RC
Télécommande IR
No E: 535 949 005
Prix brut TVA excl.: 30,00 CHF

Color RAL NCS
Couleur spéciale mat ou brillant
No art.: 141522
Prix brut TVA excl.: 20,00 CHF

CS S PD11/S
Couvercle de couleur, noir
No E: 535 993 358
Prix brut TVA excl.: 5,00 CHF

CS S PD11/HG
Couvercle de couleur, gris clair
No E: 535 993 338
Prix brut TVA excl.: 5,00 CHF

CS S PD11/DG
Couvercle de couleur, gris foncé
No E: 535 993 348
Prix brut TVA excl.: 5,00 CHF

CS S PD11/SI
Couvercle de couleur, argent
No E: 535 993 378
Prix brut TVA excl.: 5,00 CHF

CS S PD11/BE
Couvercle de couleur, beige
No E: 535 993 388
Prix brut TVA excl.: 5,00 CHF

CS S PD11/B
Couvercle de couleur, marron
No E: 535 993 398
Prix brut TVA excl.: 5,00 CHF

AS PD11/W
Kit adaptateur PD11, blanc
No E: 535 999 008
Prix brut TVA excl.: 18,00 CHF

Swisslux AG
Industriestrasse 8, 8618 Oetwil am See
Tél: +41 43 844 80 80, Fax: +41 43 844 80 81
info@swisslux.ch, https://www.swisslux.ch
CHE-107.897.036 MWST