Pico 360 Master 1C IP65

Détecteur de présence 1 canal, blanc
No E: 535 931 305
Prix brut TVA excl.: 204,00 CHF

Description du produit

- Montage au mur ou au plafond
- Pour le montage flexible à l'extérieur (IP65) avec zone à 360° pour la détection fiable des mouvements
- Montage direct dans les luminaires grâce à un anneau de serrage ou dans un plafond avec des ressort autoblocants
- Sans une partie d'alimentation supplémentaire
- Réglage électronique de la sensibilité et de la portée
- Préreglages d'usine, prêt à fonctionner
- Mode de fonctionnement semi-automatique (allumage manuelle/extinction automatique) pour économies d'énergie très élevées
- Contacts d'entrée pour buttons et slaves
- Faible consommation énérgetique
- 1 Canal pour la commande de la lumière
- Peut être télécommandé et téléprogrammé (Surface IR-PD 1C pour la télécommande IR-RC inclus)
- Avec caches clipsables

Swisslux AG
Industriestrasse 8, 8618 Oetwil am See
Tél: +41 43 844 80 80, Fax: +41 43 844 80 81
info@swisslux.ch, https://www.swisslux.ch
CHE-107.897.036 MWST

Illustrations

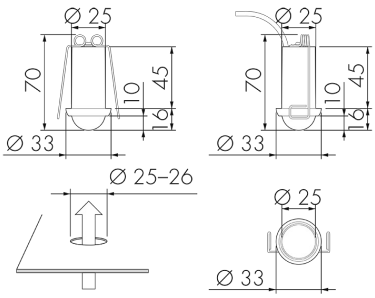

Dimensions en mm

Schémas de détection

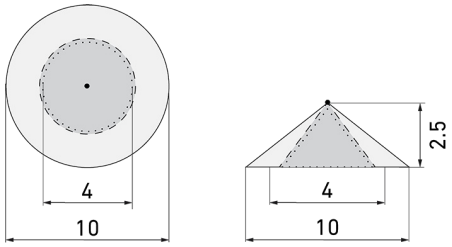

Dimensions en m

à gauche: vue du dessus, à droite: vue latérale

- ····· Portée pour des activités assises (présence)
- - - - Portée avec une approche directe (radial)
- —— Portée avec une approche latérale (tangentiel)

Caractéristiques techniques

Caractéristiques de montage	
Hauteur de montage recommandée [m]	2.5
Hauteur de montage max. [m]	5
Hauteur de montage min. [m]	2.5
Catégorie de montage	Integré étanche (NEB)
Matériel et type de construction	
Trou de forage [mm]	25 - 26
Code couleur	RAL 9010
Couleur	Blanc
Résistant aux UV	PC résistant aux UV
Caractéristiques électronique	
Type de raccordement	Borne enfichable
Fréquence secteur [Hz]	50 - 60
Type de tension	AC
Tension d'alimentation	230 V (+/- 10 %)
Caractéristiques de capteur	
Sensibilité réglable	oui
Modèle	Détecteur de présence
Angle de détection [°]	360
Caractéristiques de fonction	

Swisslux AG
Industriestrasse 8, 8618 Oetwil am See
Tél: +41 43 844 80 80, Fax: +41 43 844 80 81
info@swisslux.ch, https://www.swisslux.ch
CHE-107.897.036 MWST

Quantité de canaux	1
Télécommandable (IR)	IR-RC (Feuille de programmation IR-PD 1C), IR-PD Mini
Caractéristiques de fonction [Sortie]	
Sensibilité lumineuse [lx]	5 - 2000
Semi-automatique	oui
Fonction à impulsion	oui (durée de pause réglable)
Temporisation max.	30 min
Puissance de commutation max.	2300 W (cos ϕ=1)
Temporisation min.	15 s
Caractéristiques de fonction [Entrée]	
Contact d'entrée pour slave	oui
Contact d'entrée pour bouton poussoir	oui (par entrée slave)
Déclarations	
Température de service [°C]	-25 °C - +55 °C
Sans halogène	oui
Indice de protection [IP]	65
Classe de protection	II

Swisslux AG
Industriestrasse 8, 8618 Oetwil am See
Tél: +41 43 844 80 80, Fax: +41 43 844 80 81
info@swisslux.ch, https://www.swisslux.ch
CHE-107.897.036 MWST

Schemi

Fonctionnement Master-Slave

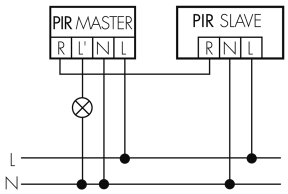

Fonctionnement normal

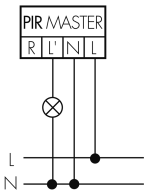

Fonctionnement normal avec bouton externe

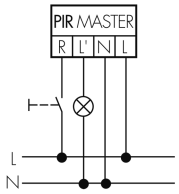

Fonctionnement en continu avec interrupteur externe

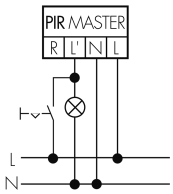

Fonction à impulsion sur minuterie

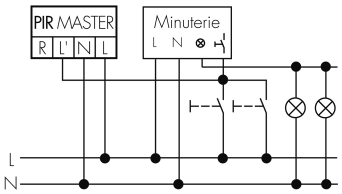

Fonctionnement normal avec circuit RC

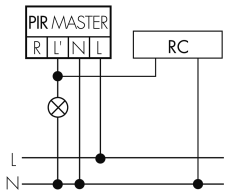

Fonctionnement avec interrupteur rotatif «Manuel - 0 - Automatique»

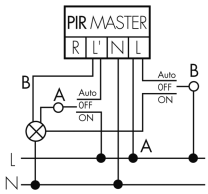

Accessoires

IR-RC
Télécommande IR
No E: 535 949 005
Prix brut TVA excl.: 30,00 CHF

IR-PD Mini
Télécommande IR, petite
No E: 535 949 035
Prix brut TVA excl.: 22,00 CHF

RC-1
Circuit RC Mini
No E: 535 999 097
Prix brut TVA excl.: 12,00 CHF

RC-HU
Circuit RC pour montage DIN rail
No E: 578 500 019
Prix brut TVA excl.: 18,00 CHF

Pico 360 Slave IP65
Détecteur de présence Slave, blanc
No E: 535 932 305
Prix brut TVA excl.: 174,00 CHF

Swisslux AG
Industriestrasse 8, 8618 Oetwil am See
Tél: +41 43 844 80 80, Fax: +41 43 844 80 81
info@swisslux.ch, https://www.swisslux.ch
CHE-107.897.036 MWST