TRIVALITE

SWISSLUX

IL1-R35-3-PAS

Luminaire LED avec détecteur de présence et éclairage de secours

No E: A02

plus disponible

Description du produit

- Technologie LED longue durée à économie d'énergie
- Produit de haute qualité, Swiss-Made
- Luminaire intelligent au plafond et au mur, rond
- Détecteur de présence à infrarouge passif puissant et fiable
- Luminaire livrable également sans détecteur intégré
- Détection de la présence à infrarouge passif à haute sensibilité et anti-interférences
- Commutation automatique en fonction du mouvement et de la luminosité
- Possibilités de raccordement de boutons poussoirs à fermeture et de lampes supplémentaires
- Technologie LED longue durée à économie d'énergie
- Design intemporel en verre acrylique blanc mat
- Télécommande disponible comme accessoire
- Prêt à fonctionner grâce aux réglages d'origine
- Eclairage de secours avec durée d'éclairage > 1 h, Autotest inclus

Swisslux AG
Industriestrasse 8, 8618 Oetwil am See
Tél: +41 43 844 80 80, Fax: +41 43 844 80 81
info@swisslux.ch, https://www.swisslux.ch
CHE-107.897.036 MWST

Illustrations

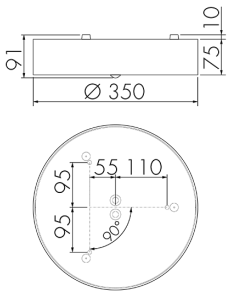

Dimensions en mm

Schémas de détection

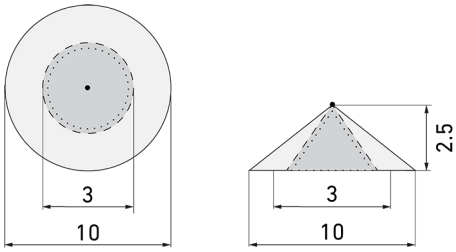

Dimensions en m

à gauche: vue du dessus, à droite: vue latérale

- ····· Portée pour des activités assises (présence)
- - - - Portée avec une approche directe (radial)
- —— Portée avec une approche latérale (tangentiel)

Caractéristiques techniques

Swisslux AG
Industriestrasse 8, 8618 Oetwil am See
Tél: +41 43 844 80 80, Fax: +41 43 844 80 81
info@swisslux.ch, https://www.swisslux.ch
CHE-107.897.036 MWST

Schemi

Fonctionnement normal

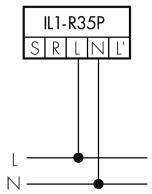

Fonctionnement normal avec luminaire externe

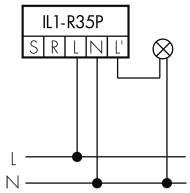

Fonctionnement normal avec luminaire externe et circuit RC

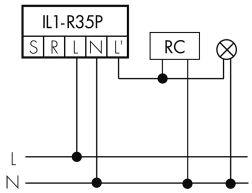

Fonctionnement normal avec bouton externe

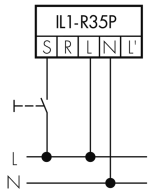

Fonctionnement en continu avec interrupteur externe

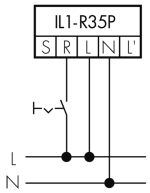

Fonctionnement Master-Master

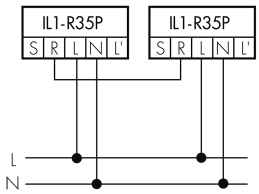

Fonctionnement Master-Slave (Master en fonctionnement Slave)

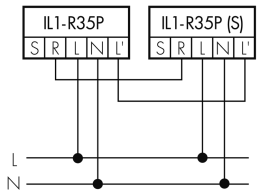

Accessoires

IR-RC
Télécommande IR
No E: 535 949 005

IR-PD Mini
Télécommande IR, petite
No E: 535 949 035

EBG-Aries-R35
Boîtier d'encastrement
No E: 941 490 009

Swisslux AG
Industriestrasse 8, 8618 Oetwil am See
Tél: +41 43 844 80 80, Fax: +41 43 844 80 81
info@swisslux.ch, https://www.swisslux.ch
CHE-107.897.036 MWST