Aries-R35N-3-B

Luminaire intelligent TRIVALITE avec détecteur de présence

No E: 941 414 309

Description du produit

- Éclairage d'orientation pour des exigences élevées en matière de sécurité dans les maisons de retraite, hôpitaux, bâtiments publics, etc.
- Produit de haute qualité, Swiss-Made
- Luminaire intelligent au plafond et au mur, rond, étanche IP43
- Luminaire livrable également sans détecteur intégré
- Détection de la présence à infrarouge passif à haute sensibilité et anti-interférences
- Varie et active la lumière en fonction de la présence et de la lumière du jour
- Mise en réseau simple par liaison radio ou fil de communication des luminaires intelligents préconfigurés
- 2 entrées pour la surmodulation par bouton-poussoirs, horloge programmable ou détecteurs de mouvement
- Fonctions chenillard
- Design intemporel en verre acrylique blanc mat
- Télécommande optional pour l'adaptation toute simple des programmes de commande
- Prêt à fonctionner immédiatement grâce aux programmes de commande préconfigurés
- Identification DC avec appel automatique du programme de commande d'éclairage de secours

Swisslux AG
Industriestrasse 8, 8618 Oetwil am See
Tél: +41 43 844 80 80, Fax: +41 43 844 80 81
info@swisslux.ch, https://www.swisslux.ch
CHE-107.897.036 MWST

Illustrations

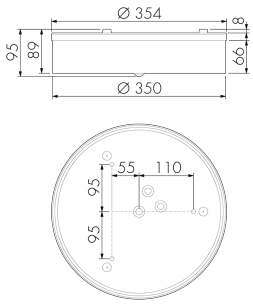

Dimensions en mm

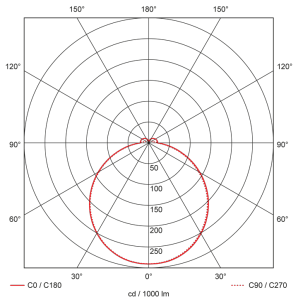

Schémas de détection

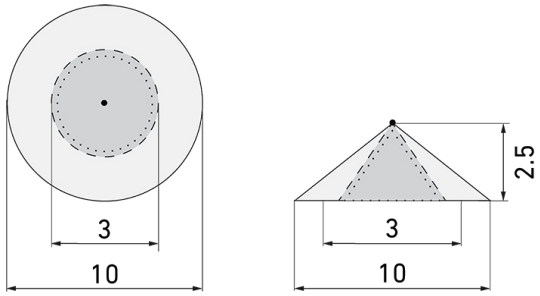

Dimensions en m

à gauche: vue du dessus, à droite: vue latérale

- ····· Portée pour des activités assises (présence)
- - - - Portée avec une approche directe (radial)
- —— Portée avec une approche latérale (tangentiel)

Caractéristiques techniques

Caractéristiques de montage	
Hauteur de montage recommandée [m]	2.5 - 3
Hauteur de montage min. [m]	2
Catégorie de montage	Montage apparent au plafond étanche
Matériel et type de construction	
Couleur	Blanc
Résistant aux UV	oui
Technologie d'éclairage	
Température de couleur [K]	3000
Indice de rendu des couleurs (CRI)	> 85
Source lumineuse	LED
Rayonnement directe-indirecte	91 % / 9 %

Swisslux AG
Industriestrasse 8, 8618 Oetwil am See
Tél: +41 43 844 80 80, Fax: +41 43 844 80 81
info@swisslux.ch, https://www.swisslux.ch
CHE-107.897.036 MWST

Rendement [lm/W]	122
Emission de lumière	Dirècte
Flux lumineux (après le diffuseur) [lm]	2450
Caractéristiques électronique	
Type de raccordement	Borne enfichable
Fréquence secteur [Hz]	50 - 60
Type de tension	AC
Tension d'alimentation	230 V
Longueur maximale du câble de données «D» [km]	1
Puissance du système [W]	21
Caractéristiques de capteur	
Angle de détection [°]	360
Caractéristiques de fonction	
Télécommandable (IR)	Avec Dongle IR-Bluetooth (IR-Connect), avec App Swisslux (iOS, Android)
Commande	TRIVALITE
Adapté pour une transmission sans fil	oui
Caractéristiques de fonction [Sortie]	
Sensibilité lumineuse [lx]	1 - 1000
Semi-automatique	oui
Éclairage d'orientation	oui
Sortie de commande	Communication IL-C
Caractéristiques de fonction [Entrée]	
Contact d'entrée pour slave	oui
Contact d'entrée pour bouton poussoir	oui
Caractéristiques de fonction [Entrée 2]	
Contact d'entrée pour slave	oui
Contact d'entrée pour bouton poussoir	oui
Éclairage de secours	
Adapté à l'éclairage de secours	oui
Flux lumineux de l'éclairage de secours (après le diffuseur) [lm]	200
Éclairage de secours	avec 230 V
Étendue de la livraison	
Avec appareillage	LED, oui
Avec détecteur de mouvement	oui
Source lumineuse	oui
Avec capteur de lumière	oui

Swisslux AG
Industriestrasse 8, 8618 Oetwil am See
Tél: +41 43 844 80 80, Fax: +41 43 844 80 81
info@swisslux.ch, https://www.swisslux.ch
CHE-107.897.036 MWST

Déclarations	
Indice de protection [IP]	43
Classe de protection	I
Indice d'efficacité énergétique luminaire/système	E
Indice d'efficacité énergétique source lumineuse	C
Durée de vie L70/B10 à 25 °C [h]	50000

Schemi

Groupes/Systèemes cablés
Groupes/Systèemes cablés

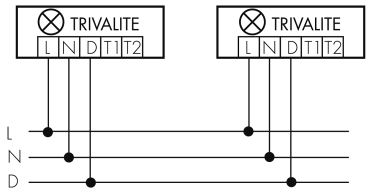

Groupes/Systèmes radio

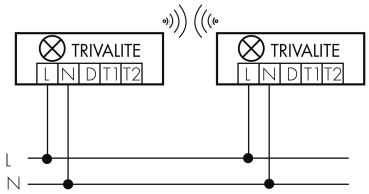

Fonctionnement groupes/Fonctionnement système via 2 groupes de fusibles

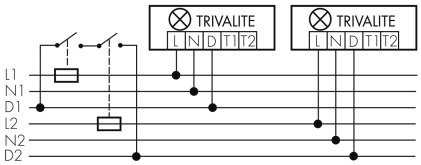

Fonctionnement normal avec bouton externe

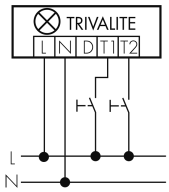

Fonctionnement Master-Slave

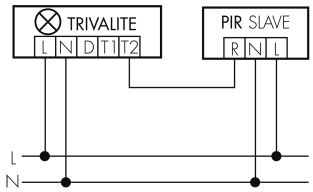

Accessoires

IR-RC
Télécommande IR
No E: 535 949 005

EBG-Aries-R35
Boîtier d'encastrement
No E: 941 490 009

IR-Connect
Interface Bluetooth-IR TRIVALITE
No E: 941 933 999

Swisslux AG
Industriestrasse 8, 8618 Oetwil am See
Tél: +41 43 844 80 80, Fax: +41 43 844 80 81
info@swisslux.ch, https://www.swisslux.ch
CHE-107.897.036 MWST