RC-plus next N 230 DX KNX/S

Détecteur de présence KNX, noir

No E: 535 948 657

plus disponible

Description du produit

- Montage au mur ou au plafond (montage extérieur avec accessoire)
- Avec zone de détection 230° (2x115°) et détecteur anti-réptation 360° pour la surveillance de façades complètes, d'entrepôts, de rampes de chargement, de parkings souterrains, etc.
- Câblage par derrière, par dessous et par dessus
- Grande portée et haute sensibilité (portée par secteur réglable en continu entre 5 et 21 mètres)
- Protection anti-reptation
- 17 programmes programmables avec la télécommande IR-RC
- Avec caches clipsables
- Détecteur de présence KNX avec coupleur de BUS KNX intégré
- 1x lumière (pour régulation ou commutation), 1x sortie de appareil esclave, 3 blocs CVC distincts
- Mode CVC (1=confort, 2=veille, 3=économie, 4 protection contre le gel/chaleur)
- Mode semi-automatique intelligent, mode de régulation indépendant de l´occupation (interrupteur photoélectrique), mode automatique
- Zone de détection peut être étendue grâce au mode maître-esclave
- Options d´optimisation étendues pour la mesure de la lumière
- La valeur mesurée de la lumière est communiquée au bus
- Adaptation de la courbe de variation
- Mesure de la lumière mixte au moyen d´un capteur de lumière interne
- Télécommande IR avec 5 boutons flexible programmable (accessoires)
- PIN code
- Fonction de rodage pour lampes fluorescentes sélectionnable de 1h à 100h
- Le bouton de programmation (adresse physique) peut être actionné par télécommande

Swisslux AG
Industriestrasse 8, 8618 Oetwil am See
Tél: +41 43 844 80 80, Fax: +41 43 844 80 81
info@swisslux.ch, https://www.swisslux.ch
CHE-107.897.036 MWST

- Régulation/commutation de trois groupes d`éclairage via offset (possibilité d`influence externe)
- Opération manuelle via boutons poussoirs KNX externes possible
- Contrôle des fonctions (battement cardiaque, envoi cyclique)
- Courte présence, auto-ajustement de la temporisation, fonction de couloir
- Arrêt forcé
- Différentes fonctions de verrouillage
- Soft start
- Simulation de présence
- Deux modules logiques
- Fonction arrêt central intelligent
- Appel de scènes d`éclairage
- Les LEDs d´état peuvent être activées / désactivées
- Comportement sur le retour de tension du bus définissable au choix
- Pause de sécurité variable après avoir éteint les lumières
- Capteur de température
- Paramètres ex ETS 4 pour l´intégration dans les systèmes KNX
- Adaptation individuelle de la sensibilité du capteur de mouvement
- Télécommande pour l´utilisateur avec 5 touches configurables (par ex. On/Off, dimmer, store, scène.)

Illustrations

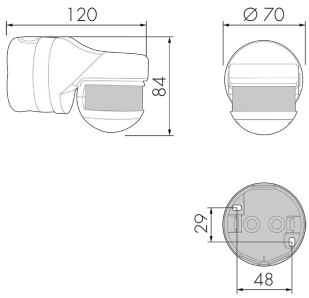

Dimensions en mm

Schémas de détection

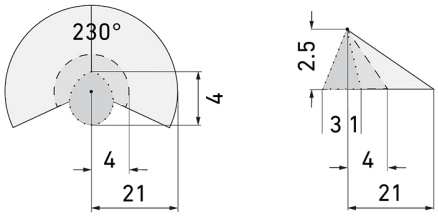

Dimensions en m

à gauche: vue du dessus, à droite: vue latérale

- ..... Protection anti-réptation
- - - - Portée avec une approche directe (radial)
- —— Portée avec une approche latérale (tangentiel)

Swisslux AG
Industriestrasse 8, 8618 Oetwil am See
Tél: +41 43 844 80 80, Fax: +41 43 844 80 81
info@swisslux.ch, https://www.swisslux.ch
CHE-107.897.036 MWST

Caractéristiques techniques

Caractéristiques de montage	
Hauteur de montage recommandée [m]	2.5
Hauteur de montage max. [m]	10
Hauteur de montage min. [m]	2.5
Catégorie de montage	Apparent étanche (NAP)
Matériel et type de construction	
Code couleur	RAL 9005 matt
Couleur	Noir
Résistant aux UV	PC résistant aux UV
Caractéristiques électronique	
Type de raccordement	Borne enfichable
Type de tension	DC
Tension d'alimentation	KNX, 24 V
Courant absorbé [mA]	12
Caractéristiques de capteur	
Sensibilité réglable	oui
Modèle	Détecteur de présence
Angle de détection [°]	230
Plage de température	-20 °C à +45 °C
Caractéristiques de fonction	
Quantité de canaux	4
Télécommandable (IR)	IR-RC (Feuille de programmation IR-PD KNX), IR-PD KNX Mini
Commande	KNX, KNX TP 256
Caractéristiques de fonction [Sortie]	
Sensibilité lumineuse [lx]	5 - 2000
Retard d'activation	0 s - 30 h
Semi-automatique	oui
Temporisation max.	23 h 59 min 59 s
Puissance de commutation max.	dépend de l'actionneur
Temporisation min.	1 s
Éclairage de nuit	oui (luminosité réglable)
Éclairage d'orientation	oui (minuterie/luminosité réglable)
Sortie de commande	Contact logiciel
Caractéristiques de fonction [Entrée]	

Swisslux AG
Industriestrasse 8, 8618 Oetwil am See
Tél: +41 43 844 80 80, Fax: +41 43 844 80 81
info@swisslux.ch, https://www.swisslux.ch
CHE-107.897.036 MWST

Contact d'entrée pour bouton poussoir	oui (par canal)
Caractéristiques de fonction [Entrée 2]	
Contact d'entrée pour slave	oui
Déclarations	
Température de service [°C]	-25 °C - +55 °C
Sans halogène	oui
Indice de protection [IP]	54
Classe de protection	III

Schemi

Fonctionnement normal

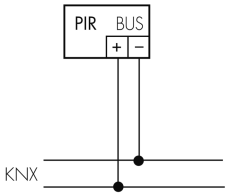

Swisslux AG
Industriestrasse 8, 8618 Oetwil am See
Tél: +41 43 844 80 80, Fax: +41 43 844 80 81
info@swisslux.ch, https://www.swisslux.ch
CHE-107.897.036 MWST

Accessoires

IR-RC
Télécommande IR
No E: 535 949 005
Prix brut TVA excl.: 30,00 CHF

ESA-RC-plus next/S
Socle pour montage en angle saillant, noir
No E: 535 999 959
Prix brut TVA excl.: 13,00 CHF

ESI-RC-plus next/S
Socle pour montage en angle rentrant, noir
No E: 535 998 265
Prix brut TVA excl.: 13,00 CHF

BSK-RC/W
Grille de protection pour montage mural, blanc
No E: 535 998 375
Prix brut TVA excl.: 31,00 CHF

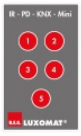

IR-PD KNX Mini
petite télécommande IR
No E: 535 949 045
Prix brut TVA excl.: 25,00 CHF

BLE-IR-Adapter
Adaptateur IR pour Smartphone
No E: 535 990 705
Prix brut TVA excl.: 199,00 CHF

B.E.G. One (Swisslux) App
App pour la progammation des produit B.E.G.
No art.: 169381
Prix brut TVA excl.: 0,00 CHF

Swisslux AG
Industriestrasse 8, 8618 Oetwil am See
Tél: +41 43 844 80 80, Fax: +41 43 844 80 81
info@swisslux.ch, https://www.swisslux.ch
CHE-107.897.036 MWST