PD2 S 180 C Slave liv/CR

Détecteur de présence Slave, design EDIZIO.liv, crema

No E: 535 106 015

Prix brut TVA excl.: 158,45 CHF

Pas encore disponible

Description du produit

- Pour des combinaisons des interrupteurs avec zone à 180° pour la détection fiable des mouvements de personnes ou d'autres sources de chaleur
- Fonction à impulsion en standard, durée de pause réglable
- Peut également être utilisé comme générateur d'impulsions pour des minuteries, des systèmes de contrôle et des SPS
- Pour l'agrandissement bon marché de la zone d'un appareil Master
- Pour hauteurs de montage de 1.1 - 2.2 m
- Avec caches clipsables
- Protection anti-vandalisme grâce aux vis antivandale

Illustrations

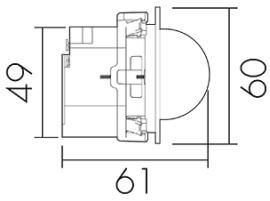

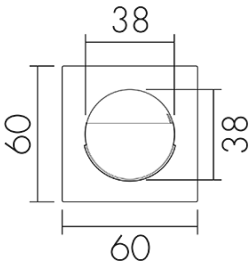

Dimensions en mm

Schémas de détection

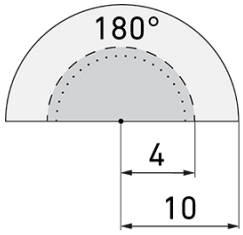

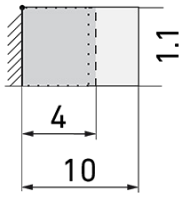

Dimensions en m

à gauche: vue du dessus, à droite: vue latérale

..... Portée pour des activités assises (présence)

- - - Portée avec une approche directe (radial)

—— Portée avec une approche latérale (tangentiel)

Swisslux AG
Industriestrasse 8, 8618 Oetwil am See
Tél: +41 43 844 80 80, Fax: +41 43 844 80 81
info@swisslux.ch, https://www.swisslux.ch
CHE-107.897.036 MWST

Caractéristiques techniques

Caractéristiques de montage	
Hauteur de montage recommandée [m]	1.1
Hauteur de montage max. [m]	2.2
Hauteur de montage min. [m]	1
Catégorie de montage	Système modulaire
Matériel et type de construction	
Code couleur	NCS S 1005-Y40R matt
Couleur	Crema
Résistant aux UV	PC résistant aux UV
Caractéristiques électronique	
Type de raccordement	Borne enfichable
Fréquence secteur [Hz]	50 - 60
Type de tension	AC
Tension d'alimentation	230 V (+/- 10 %)
Caractéristiques de capteur	
Modèle	Détecteur de présence
Angle de détection [°]	180
Caractéristiques de fonction [Sortie]	
Fonction à impulsion	oui
Puissance de commutation max.	2 W (cos ϕ=1)
Sortie de commande	Triac Remote
Déclarations	
Sans halogène	oui
Indice de protection [IP]	20
Classe de protection	II

Swisslux AG
Industriestrasse 8, 8618 Oetwil am See
Tél: +41 43 844 80 80, Fax: +41 43 844 80 81
info@swisslux.ch, https://www.swisslux.ch
CHE-107.897.036 MWST

Schemi

Fonctionnement Master-Slave

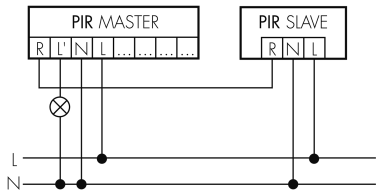

Swisslux AG
Industriestrasse 8, 8618 Oetwil am See
Tél: +41 43 844 80 80, Fax: +41 43 844 80 81
info@swisslux.ch, https://www.swisslux.ch
CHE-107.897.036 MWST