PD2 S 180 AP 12-48V liv/CR

Détecteur de présence 12V-24V-48V, design EDIZIO.liv, crema

No E: 535 111 015

Prix brut TVA excl.: 210,00 CHF

Pas encore disponible

Description du produit

- Pour montage au mur apparent avec zone à 180° pour la détection fiable des mouvements
- Préreglages d'usine, prêt à fonctionner
- Mode de fonctionnement semi-automatique (allumage manuelle/extinction automatique) pour économies d'énergie très élevées
- Pour hauteurs de montage de 1.1 - 2.2 m
- Faible consommation énérgetique
- 2 canaux (relais Reed sans bruit) pour la commande de l'éclairage et des systèmes CVC (climat, ventilation, chauffage)
- Peut être télécommandé et téléprogrammé (Feuille de programmation IR-PD pour la télécommande IR-RC inclus)
- Cache clipsable pour couvrir la zone de détection verticale pour masquer les sources de brouillage au dessous de l’appareil (par ex. petits animaux, etc.)
- Protection anti-vandalisme grâce aux vis antivandale

Swisslux AG
Industriestrasse 8, 8618 Oetwil am See
Tél: +41 43 844 80 80, Fax: +41 43 844 80 81
info@swisslux.ch, https://www.swisslux.ch
CHE-107.897.036 MWST

Illustrations

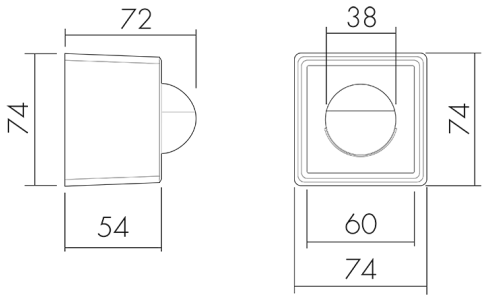

Dimensions en mm

Schémas de détection

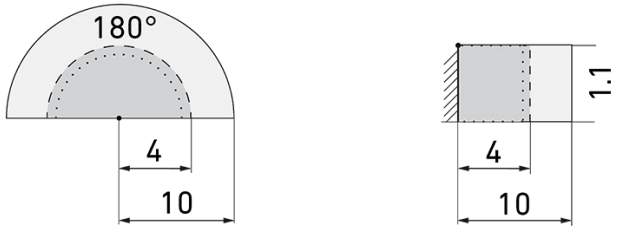

Dimensions en m

à gauche: vue du dessus, à droite: vue latérale

- ····· Portée pour des activités assises (présence)
- - - - Portée avec une approche directe (radial)
- —— Portée avec une approche latérale (tangentiel)

Caractéristiques techniques

Caractéristiques de montage	
Hauteur de montage recommandée [m]	1.1
Hauteur de montage max. [m]	2.2
Hauteur de montage min. [m]	1
Catégorie de montage	Apparent (AP)
Matériel et type de construction	
Code couleur	NCS S 1005-Y40R matt
Couleur	Crema
Résistant aux UV	PC résistant aux UV
Caractéristiques électronique	
Type de raccordement	Borne enfichable
Type de tension	AC/DC
Tension d'alimentation	12 - 48 V
Caractéristiques de capteur	
Modèle	Détecteur de présence
Angle de détection [°]	180
Caractéristiques de fonction	
Quantité de canaux	2
Télécommandable (IR)	IR-RC (Feuille de programmation IR-PD9), IR-PD Mini
Caractéristiques de fonction [Sortie]	
Sensibilité lumineuse [lx]	5 - 2000
Semi-automatique	oui

Swisslux AG
Industriestrasse 8, 8618 Oetwil am See
Tél: +41 43 844 80 80, Fax: +41 43 844 80 81
info@swisslux.ch, https://www.swisslux.ch
CHE-107.897.036 MWST

Fonction à impulsion	oui (durée de pause réglable)
Temporisation max.	30 min
Puissance de commutation max.	4.8 W (cos ϕ=1)
Temporisation min.	15 s
Libre de potentiel	oui
Caractéristiques de fonction [Entrée]	
Contact d'entrée pour slave	oui
Contact d'entrée pour bouton poussoir	oui
Déclarations	
Sans halogène	oui
Indice de protection [IP]	20
Classe de protection	II

Schemi

Fonctionnement normal

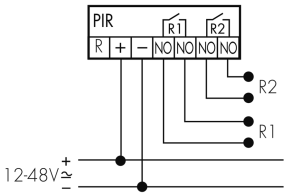

Fonctionnement normal avec bouton externe

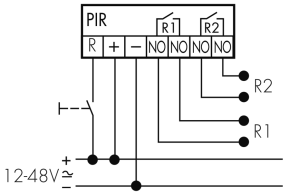

Fonctionnement Master-Master

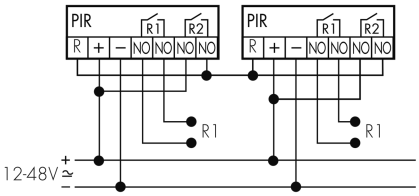

Fonctionnement Master-Slave (Master en fonctionnement Slave)

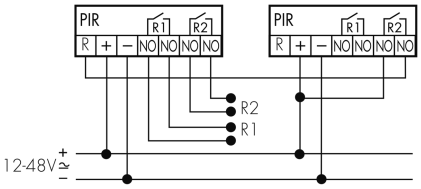

Swisslux AG
Industriestrasse 8, 8618 Oetwil am See
Tél: +41 43 844 80 80, Fax: +41 43 844 80 81
info@swisslux.ch, https://www.swisslux.ch
CHE-107.897.036 MWST

Accessoires

IR-RC
Télécommande IR
No E: 535 949 005
Prix brut TVA excl.: 30,00 CHF

IR-PD Mini
Télécommande IR, petite
No E: 535 949 035
Prix brut TVA excl.: 22,00 CHF

BLE-IR-Adapter
Adaptateur IR pour Smartphone
No E: 535 990 705
Prix brut TVA excl.: 199,00 CHF

PD2 S 180 AP Slave liv/CR
Pas encore disponible
Détecteur de présence Slave, design EDIZIO.liv, crema
No E: 535 101 015
Prix brut TVA excl.: 160,00 CHF

Swisslux AG
Industriestrasse 8, 8618 Oetwil am See
Tél: +41 43 844 80 80, Fax: +41 43 844 80 81
info@swisslux.ch, https://www.swisslux.ch
CHE-107.897.036 MWST