PD9 S1 360 Slave IP65

Rilevatore di presenza Slave, opale
No E: 535 937 305
Prezzi brutto IVA escl. 174,00 CHF

Descrizione del prodotto

- Montaggio alla parete e al soffitto
- Per il montaggio flessibile pall'esterno (IP65) con zona a 360° per il rilevamento affidabile dei movimenti
- Fissaggio a vite (madrevite M32 compresa nella fornitura)
- Può essere impiegato anche come generatore di impulsi per le minuterie, PLC o ad altre apparecchiature
- Pronto per l'uso, nessuna possibilità di regolazione
- Per l'ingrandimento della zona di rilevamento dell'apparecchi Master, a basso costo
- Basso consumo energetico
- Colore testa di sensore opale-opaco
- Con clip di copertura
- Cavo di collegamento di ca. 50 cm

Swisslux AG
Industriestrasse 8, 8618 Oetwil am See
Tel: +41 43 844 80 80, Fax: +41 43 844 80 81
info@swisslux.ch, https://www.swisslux.ch
CHE-107.897.036 MWST

Illustrazioni

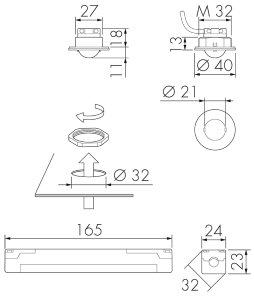

Dimensioni in mm

Schemi di rilevamento

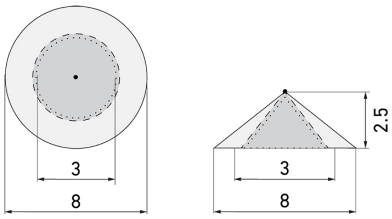

Dimensioni in m

a sinistra: vista dall'alto, a destra: vista laterale

- ····· Portata per le attività sedentarie (zona di presenza)
- - - - Portata dirigendosi verso la lente (movimento radiale)
- —— Portata passando lateralmente (movimento tangenziale)

Caratteristiche tecniche

Caratteristiche di montaggio	
Altezza di montaggio raccomandata [m]	2.5
Altezza di montaggio max. [m]	5
Altezza di montaggio min. [m]	2.5
Categoria di montaggio	Integrato per ambienti umidi (EB)
Materiale e forma di costruzione	
Foro [mm]	32
Colore	Bianco
Resistente ai raggi UV	PC resistente ai raggi UV
Caratteristiche elettronico	
Tipo di collegamento	Morsetto a innesto
Frequenza di rete [Hz]	50 - 60
Tipo di tensione	AC
Tensione di alimentazione	230 V (+/- 10 %)
Caratteristiche di sensore	
Modello	Rilevatore di presenza
Angolo di rilevamento [°]	360
Caratteristiche di funzionamento	
Quantità di canali	1

Swisslux AG
Industriestrasse 8, 8618 Oetwil am See
Tel: +41 43 844 80 80, Fax: +41 43 844 80 81
info@swisslux.ch, https://www.swisslux.ch
CHE-107.897.036 MWST

Caratteristiche di funzionamento [Uscita]	
Funzione ad impulso	sì
Potenza max. di commutazione	2 W (cos ϕ=1)
Uscita di comando	Triac Remote
Dichiarazione	
Temperatura di esercizio [°C]	-25 °C - +55 °C
Senza alogeni	sì
Grado di protezione [IP]	65
Grado di protezione dell'aggregato di potenza [IP]	20
Classe di protezione	II

Schemi

Funzionamento Master-Slave

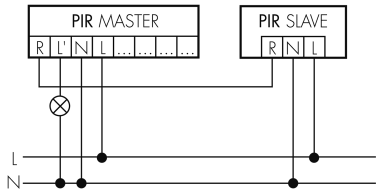

Accessori

VK-PD9-Slave-5M
Prolunga di cavo testa del sensore 5 metri
No E: 535 999 897
Prezzi brutto IVA escl. 10,00 CHF

VK-PD9-Slave-10M
Prolunga di cavo testa del sensore 10 metri
No E: 535 999 997
Prezzi brutto IVA escl. 14,00 CHF

Swisslux AG
Industriestrasse 8, 8618 Oetwil am See
Tel: +41 43 844 80 80, Fax: +41 43 844 80 81
info@swisslux.ch, https://www.swisslux.ch
CHE-107.897.036 MWST