



PD2 S 180 UP DS EDI/W

Rilevatore di presenza digitalSTROM, design EDIZIOdue, bianco
No E: 535 949 405

non più disponibile

Descrizione del prodotto

- Per il montaggio sottomuro al parete con zona a 180° per il rilevamento affidabile dei movimenti
- Combinazione con tutti i programmi degli prese e interruttori della Svizzera
- Versioni a colori sono disponibili in sistema modulare (disponibile fino a 7 colori)
- Per un altezza di montaggio da 1.1 - 2.2 m
- dS-Ready, con morsetto digitalSTROM integrato
- Per trasmettere le informazioni di movimento nel sistema digitalSTROM

Illustrazioni

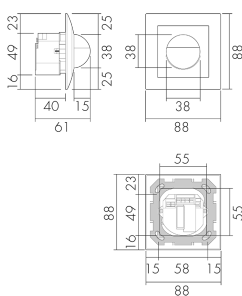

Dimensioni in mm

Schemi di rilevamento

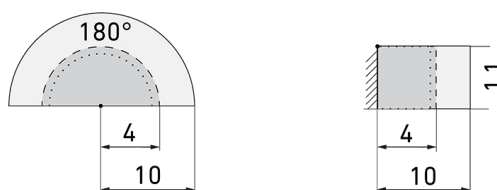

Dimensioni in m

a sinistra: vista dall'alto, a destra: vista laterale

- Portata per le attività sedentarie (zona di presenza)
- - - Portata dirigendosi verso la lente (movimento radiale)
- Portata passando lateralmente (movimento tangenziale)

Caratteristiche tecniche

Caratteristiche di montaggio

| | |
|---------------------------------------|--------------------|
| Categoria di montaggio | Sottomuro (UP) |
| Adatto per montaggio a parete | sì |
| Altezza di montaggio raccomandata [m] | 1.1 |
| Altezza di montaggio max. [m] | 2.2 |
| Tipo di collegamento | Morsetto a innesto |

Materiale e forma di costruzione

| | |
|-------------------------------|---------------------------|
| Larghezza [mm] | 88 |
| Altezza [mm] | 88 |
| Profondità [mm] | 61 |
| Profondità dell'incasso [mm] | 40 |
| Materiale | Plastica |
| Qualità di materiale | Policarbonato |
| Grado di protezione [IP] | 20 |
| Temperatura di esercizio [°C] | -25 °C - +55 °C |
| Resistenza agli urti [IK] | IK05 |
| Classe di protezione | II |
| Voto di prova | CE |
| Senza alogeni | sì |
| Resistente ai raggi UV | PC resistente ai raggi UV |
| Colore | Bianco |
| Codice colore (simile) | NCS S 0500-N matt |

Caratteristiche elettronico

| | |
|---|------------------|
| Tensione di alimentazione | 230 V (+/- 10 %) |
| Tipo di tensione | AC |
| Frequenza di rete [Hz] | 50 - 60 |
| Costruzione rilevatore costruzione max. [A] | 10 |

Caratteristiche di sensore

| | |
|--|-----|
| Portata passando lateralmente (movimento tangenziale) [m] | 10 |
| Portata dirigendosi verso la lente (movimento radiale) [m] | 4 |
| Portata per persone sedute (presenza) [m] | 4 |
| Angolo di rilevamento [°] | 180 |
| Numero di sensori PIR | 2 |

Caratteristiche di funzionamento

| | |
|--------------------|------------------------|
| Modello | Rilevatore di presenza |
| Quantità di canali | 1 |

| | |
|-----------------------------------|-------------------|
| Controllo | digitalSTROM |
| Physische Ausgänge | |
| Numero delle zone di commutazione | 1 |
| Ausgang [1] | |
| Uscita di comando | Contatto software |

Schemi

Funzionamento normale

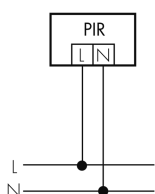

Accessori



APG EDI/W

Scatola AP EDIZIOdue, bianco
No E: 283 901 000
Prezzi brutto IVA escl. 0,00 CHF



AR SID/W

Telaio Sidus, bianco-opaco
No E: 334 911 002
Prezzi brutto IVA escl. 0,00 CHF



APG KAL/W

Scatola AP Kallysto incl. Placca di fissaggio, bianco
No E: 283 914 003
Prezzi brutto IVA escl. 0,00 CHF



AS KAL/W

Set adattatori, design Kallysto, bianco
No E: 535 999 103
Prezzi brutto IVA escl. 3,45 CHF



AR KAL/W

Telaio Kallysto, bianco
No E: 334 911 008
Prezzi brutto IVA escl. 0,00 CHF



AR STA/W

Telaio Silac, bianco
No E: 374 163 009
Prezzi brutto IVA escl. 0,00 CHF



APG SID/W

Scatola AP Sidus, bianco-opaco
No E: 283 931 002
Prezzi brutto IVA escl. 0,00 CHF



AS SOL/WG non più disponibile

Set adattatori, design Solfà, bianco-lucido
No E: 535 999 111
Prezzi brutto IVA escl. 3,45 CHF

**AS SID/WM**

Set adattatori, design Sidus, bianco-opaco
No E: 535 999 106
Prezzi brutto IVA escl. 3,45 CHF

**APG STA/W**

Scatola AP Basico incl. Placca di fissaggio,
bianco
No E: 282 966 203
Prezzi brutto IVA escl. 0,00 CHF

**AR SOL/WG** non più disponibile

Telaio Solfà, bianco-lucido
No E: 334 911 101
Prezzi brutto IVA escl. 0,00 CHF

**AS STAD/W**

Set adattatori, design STANDARDdue,
bianco
No E: 535 999 207
Prezzi brutto IVA escl. 11,80 CHF

**AD STAD/W**

Adapter, Design STANDARDdue, weiss
No E: 377 010 100
Prezzi brutto IVA escl. 0,00 CHF

**AS STA/W**

Set adattatori, design Standard, bianco
No E: 535 999 204
Prezzi brutto IVA escl. 3,45 CHF

**APG SOL/WG** non più disponibile

Scatola AP Solfà, bianco-lucido
No E: 283 901 101
Prezzi brutto IVA escl. 0,00 CHF

**AR STAD/W**

Telaio, design STANDARDdue, bianco
No E: 334 070 200
Prezzi brutto IVA escl. 0,00 CHF

**APG STAD/W**

AP-Gehäuse, Design STANDARDdue,
weiss
No E: 283 031 100
Prezzi brutto IVA escl. 0,00 CHF

**BFB APG STAD**

Arco di fissazione montaggio FX.54
scatola al soffitto, design STANDARDdue
No E: 283 915 000
Prezzi brutto IVA escl. 0,00 CHF